

## Szczegół studzienki z zaworem odcinającym

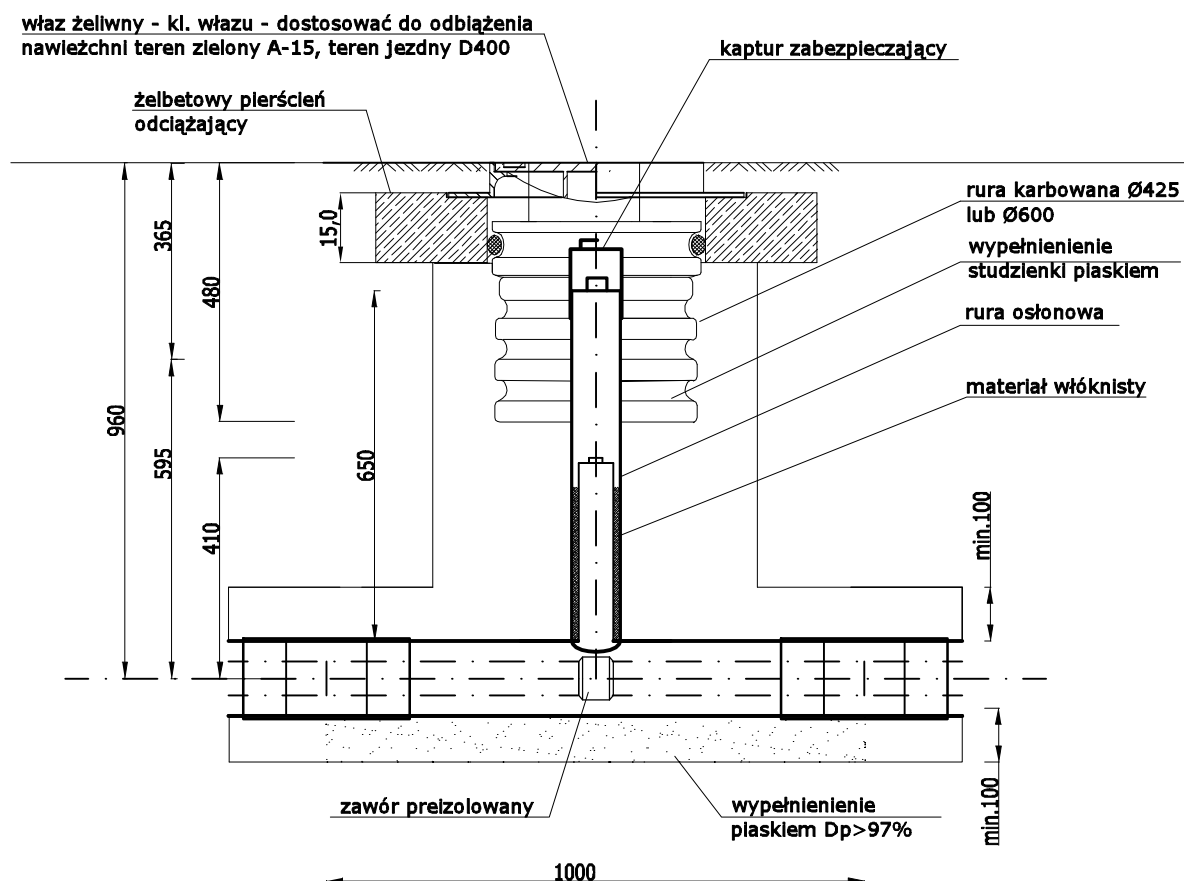

JEDNOSTKA PROJEKTOWA:



Bud-Instal Monika Sieracka  
ul. Boh. Westerplatte 125  
96-100 Skiermiewice  
tel 790-880-877

www.budinstalms.pl, e-mail: budinstalms@gmail.com

INWESTOR:

Koluszkowskie Przedsiębiorstwo Gospodarki Komunalnej  
Sp. z o.o. ul. Mickiewicza 4, 96-040 Koluszki

LOKALIZACJA OBIEKTU:

dz. nr ew. 171/2, 1220/5, 1220/11, 1220/7, 1229 i 1251 obr. 5 m. Koluszki  
oraz 311 obr. Felicjanów m. Koluszki

TYTUŁ OPRACOWANIA:

Budowa sieci ciepłowniczej wraz z przyłączami do istniejącego i projektowanego budynku socjalnego przy ulicy Warszawskiej w Koluszkach oraz do projektowanego budynku Przedszkola nr 1 przy ulicy Budowlanych w Koluszkach – dalsza część II etapu

TYTUŁ  
RYSUNKU:

Szczegół studzienki z zaworami odcinającymi

PROJEKTOWAŁ:

mgr inż. Monika Sieracka  
LOD/2810/PWBS/15

PODPIS:

SPRAWDZIŁ:

mgr inż. Tomasz Charliński  
LUB/0126/PWBS/15

PODPIS:

DATA:

Maj 2018

BRANŻA:

SANITARNA

SKALA:

b/s

NR RYS:

C.O.-10